



## PROVAS NACIONAIS DE FUNDO

Do ponto de vista regulamentar registaram-se algumas diferenças em relação aos normativos anteriores, vejamos o enquadramento de 2017:

### DATA E ÂMBITO

As **Provas Nacionais de Fundo** foram calendarizadas para os dias **20 de Maio e 17 de Junho de 2017** com solta em **Albuixech -Valência Del Cid**.



### ORGANIZAÇÃO

As Provas foram organizadas pela Federação Portuguesa de Columbofilia com a colaboração das Associações Distritais e Coletividades.

Contaram de forma obrigatória para os Campeonatos da Especialidade de Fundo e Geral das Coletividades e Associações e para o Campeonato Nacional de Fundo.

Foi facultada às Associações que participaram nos concursos nacionais a possibilidade de organizar nessa semana, mediante autorização federativa, outros concursos desde que de velocidade ou meio fundo. As Associações que não participassem nos concursos nacionais ficavam impedidas de realizar qualquer outra prova nessa semana.

### PARTICIPAÇÃO

As provas foram abertas à participação de todos os Columbófilos federados na FPC.

Os participantes enviaram até ao máximo de 15 pombos.

### INSCRIÇÕES

As inscrições foram feitas nos clubes e enviadas às Associações. A FPC não cobrou qualquer taxa para participação nos Concursos Nacionais.

### ENCESTAMENTO

O encestamento efetuou-se na quinta-feira anterior à data prevista para a realização das provas, nos locais designados pelas Associações.



---

## FEDERAÇÃO PORTUGUESA DE CUMBOFILIA - RELATÓRIO DE ATIVIDADES 2017

---

### **COMUNICAÇÃO DO PRIMEIRO POMBO CHEGADO**

Foi obrigatório comunicar à FPC a chegada do 1.º pombo no prazo máximo de 30 minutos (facultativas as comunicações dos restantes pombos chegados), informando: nome ou licença federativa, número da anilha oficial e hora de constatação.

Esta informação foi veiculada através de formulário próprio disponibilizado no site da FPC e através de telefone. Com base nos pombos comunicados efetuou-se uma classificação provisória dinâmica publicada no site da FPC

### **CONTROLO E PREVENÇÃO DE FRAUDE**

A FPC reservou o direito de introduzir medidas de controlo e prevenção da fraude como sejam reanilhamento, carimbo de contramarca nas asas e visita aos pombais de chegada com controlo dos pombos vencedores.

### **IMPORTAÇÃO DADOS CLASSIFICATIVOS**

Coube às Coletividades e Associações conferir e organizar o respectivo processo classificativo. As classificações distritais foram importadas para o Portal de Classificações Nacionais.

### **TIPO DE CLASSIFICAÇÕES**

A FPC elaborou apenas classificações distritais e nacionais. A eliminação das zonas foi uma das modificações regulamentares introduzidas.

### **APURAMENTO**

Para a classificação distrital foram apurados os pombos classificados dentro dos 25% no respetivo distrito. Para a classificação nacional foram apurados os pombos classificados dentro dos 25% de cada distrito.

### **PONTUAÇÃO**

#### **Melhor Columbófilo**

A classificação seria estabelecida através da soma dos pontos obtidos pelos dois primeiros pombos apurados de cada columbófilo em cada uma das provas em disputa, prevendo-se a exclusão dos concorrentes que não reunissem pelo menos dois pombos apurados em ambas as provas.



## FEDERAÇÃO PORTUGUESA DE COLUMBOFILIA - RELATÓRIO DE ATIVIDADES 2017

### Melhor Pombo

Todos os pombos apurados competiram para os melhores voadores (pombo ás).

### DESEMPATES

Aplicou-se o previsto no artigo 100.º do regulamento Desportivo Nacional.

### PRÉMIOS

Estava prevista a atribuição da seguinte tabela de prémios tendo em consideração o cômputo das duas provas de Valência:

MELHORES COLUMBÓFILOS				MELHORES POMBOS									
Por Associação		Nacional		Por Associação									
				Até 1.000 Pombos		1.001 a 4.000 Pombos		4.001 a 9.000 Pombos		Mais de 9.000 Pombos		Nacional	
1º	Troféu	1º	Troféu	1º	200	1º	600	1º	850	1º	1.750	1º	Troféu
2º		2º		2º	100	2º	300	2º	500	2º	850	2º	
3		3		3	50	3	150	3	250	3	400	3º	

Sobre os prémios incidiu o imposto à taxa legal em vigor

### ANÁLISE SINTÉTICA

Foi, uma vez mais, com elevada expectativa que se planeou a realização das provas nacionais de fundo.

### DO PONTO DE VISTA MEDIÁTICO

A Federação continuou a aposta na mediatização destas provas. A imprensa desportiva nacional e internacional efetuaram grandes destaques sobre a columbofilia em geral e sobre esta iniciativa em particular.

### DO PONTO DE VISTA DESPORTIVO

Neste âmbito houve duas realidades distintas. A prova realizada no dia 20 de Maio pautou-se por médias extremamente altas, quando comparadas com anos anteriores, com a chegada dos primeiros pombos às 13:28 h (Évora e Portalegre) sendo que o primeiro pombo chegado mais tarde foi em Viana do Castelo às 15.46 h.

A segunda prova prevista para o dia 17 de Junho foi suspensa devido a um registo de temperaturas excecionalmente elevado na península Ibérica (ver descrição detalhada páginas 27 a 41) tendo sido remarcada para o dia 25 de Junho.

A FPC acabou por cancelar definitivamente a prova devido a não estarem reunidas as condições mínimas do ponto de vista meteorológico para a sua realização.



## FEDERAÇÃO PORTUGUESA DE COLUMBOFILIA - RELATÓRIO DE ATIVIDADES 2017

### Previsão para dia 17 de junho de 2017

Valência								244								488								Leiria							
Hora	04h	07h	10h	13h	16h	19h	22h	04h	07h	10h	13h	16h	19h	22h	04h	07h	10h	13h	16h	19h	22h	04h	07h	10h	13h	16h	19h	22h			
Vento km/h	3	3	9	21	23	16	8	17	18	23	20	17	27	24	12	9	7	3	8	11	8	4	6	9	6	18	23	14			
Rajada km/h	4	4	7	18	25	19	12	32	30	28	19	12	28	40	31	17	12	3	8	10	12	7	9	17	12	21	32	25			
Direção Vento	V	V	E	E	E	E	E	SE	SE	SE	SE	SE	SE	SE	Ne	Ne	E	E	Nw	Nw	N	E	E	E	Ne	Nw	Nw	Nw			
Temper. °C	22	22	28	31	30	28	24	21	21	28	34	36	32	25	25	23	32	40	40	38	29	18	19	31	35	35	34	26			
Nuvens %								11	6	9	17	48	42	11							19										
Precipit. 3 horas																															
Humid.	81	69	51	42	44	49	66	65	63	36	25	21	29	44	33	40	28	15	12	13	21	73	53	29	20	19	22	41			

Código de cor: 4

Céu pouco nublado;

Vento do Quadrante Leste, sendo de Noroeste à chegada, fraco a moderado;

Visibilidade boa.

### Previsão para dia 25 de junho de 2017

Valência								244								488								Leiria							
Hora	04h	07h	10h	13h	16h	19h	22h	04h	07h	10h	13h	16h	19h	22h	04h	07h	10h	13h	16h	19h	22h	04h	07h	10h	13h	16h	19h	22h			
Vento km/h	8	12	12	21	17	18	10	5	17	31	24	16	17	6	5	9	6	12	8	8	12	17	12	21	23	30	27	27			
Rajada km/h	11	16	12	23	19	22	13	9	34	36	32	21	22	10	12	22	12	23	19	18	34	27	20	28	26	38	38	39			
Direção Vento	Ne	Ne	Ne	Ne	Ne	Ne	Ne	Se	Nw	Nw	Nw	Nw	Ne	E	Se	Se	Se	Sw	Sw	Sw	Sw	Nw	Nw	Nw	Nw	Nw	Nw	Nw			
Temper. °C	25	25	27	28	28	27	26	24	23	25	22	23	22	20	22	20	24	26	27	28	20	17	17	19	21	19	18	17			
Nuvens %	38	55	59	60	63	79	81	100	100	100	100	100	86	90	100	100	100	93	100	80	19	94	93	82	82	82	90	98			
Precipit. 3 horas									0.7		0.5	1.9	3.5	5.1	0.7	1.5	0.6	3.8	4.1		0.6						0.3				
Humid.	69	69	62	59	57	63	72	38	43	40	58	55	65	75	60	72	56	47	44	35	68	94	92	82	68	80	88	89			

Código de cor: 4

Céu pouco nublado, apresentando-se muito nublado, localmente encoberto, entre o primeiro e segundo terço do percurso;

Vento do quadrante Oeste, sendo de de Nordeste nos primeiros quilômetros do percurso, fraco a moderado;

Aguaceiros e possibilidade de trovoadas entre o primeiro terço e o segundo terço do percurso;

Visibilidade boa, moderada a fraca na precipitação.





## FEDERAÇÃO PORTUGUESA DE COLUMBOFILIA - RELATÓRIO DE ATIVIDADES 2017

Analisemos agora comparativamente a prova realizada em 21 de Maio de 2016 e a prova realizada em 20 Maio de 2017 seguindo os seguintes parâmetros:

- Hora de solta
- Hora de chegada do primeiro pombo por Associação
- Distância percorrida pelo primeiro pombo de cada Associação
- A média (mt / min) efetuada pelo primeiro pombo de cada Associação
- Tempo de vôo (H-Min) pelo primeiro pombo de cada Associação

Provas Fundo Nacionais – Valência del Cid – 21 de Maio 2016 vs 20 de Maio 2017										
ACD	Hora Solta		Hora Chegada		Distância (Km) 1º classificado		Média (mt/min) 1º classificado		Tempo de vôo (h)	
	2016	2017	2016	2017	2016	2017	2016	2017	2016	2017
Aveiro	06:35	06:30	16:04	14:40	709	711	1247,260	1449,654	09:29	08:10
Beja	06:35	06:30	16:08	14:22	677	692	1180,691	1464,278	09:33	07:52
Braga	06:35	06:30	16:23	15:14	720	726	1223,521	1384,803	09:48	08:44
Coimbra	06:35	06:30	16:03	14:46	703	720	1235,913	1451,797	09:28	08:16
Évora	06:35	06:30	15:12	13:28	620	633	1196,542	1512,913	08:38	06:58
Faro	06:35	06:30	16:56	14:32	690	684	1110,614	1418,637	10:21	08:02
Leiria	06:35	06:30	16:01	14:55	690	741	1218,623	1466,853	09:26	08:25
Lisboa	06:35	06:30	17:31	15:04	748	774	1140,259	1502,333	10:56	08:34
Portalegre	06:35	06:30	14:56	13:28	621	632	1239,597	1510,683	08:21	06:58
Porto	06:35	06:30	16:26	14:53	732	720	1238,420	1429,937	09:51	08:23
Santarém	06:35	06:30	16:16	14:38	699	727	1202,227	1487,006	09:42	08:08
Setúbal	06:35	06:30	17:17	14:45	752	753	1171,647	1517,805	10:42	08:15
V. Castelo	06:35	06:30	17:18	15:46	747	749	1162,699	1346,719	10:43	09:16
Viseu	06:35	06:30	14:42	13:43	629	625	1292,419	1441,706	08:07	07:13



---

**FEDERAÇÃO PORTUGUESA DE COLUMBOFILIA - RELATÓRIO DE ATIVIDADES 2017**

---

Comparemos a **média** e o **desvio padrão** dos resultados relativos a 2016 e 2017 tendo por base o **primeiro pombo** constatado por cada Associação:

	<b>Tempo de Voo (Minutos) 2016</b>	<b>Tempo de Voo (Minutos) 2017</b>
<b>Média</b>	578,93	485,29
<b>Desvio Padrão</b>	51,655	39,459

	<b>Distância (km) 2016</b>	<b>Distância (km) 2017</b>
<b>Média</b>	695,50	706,21
<b>Desvio Padrão</b>	45,455	47,402

	<b>Média (mt / min) 2016</b>	<b>Média (mt / min) 2017</b>
<b>Média</b>	1204,316	1456,080
<b>Desvio Padrão</b>	47,9515	50,1477

	<b>Mínimo</b>	<b>Máximo</b>	<b>Diferença</b>
<b>Tempo de Voo (min) 2016</b>	487	656	169
<b>Tempo de Voo (min) 2017</b>	418	556	138
<b>Distância (km) 2016</b>	620	752	132
<b>Distância (km) 2017</b>	625	774	149
<b>Média (mt/min) 2016</b>	1110,614	1292,419	181,805
<b>Média (mt/min) 2017</b>	1346,719	1517,805	171,086



## FEDERAÇÃO PORTUGUESA DE COLUMBOFILIA - RELATÓRIO DE ATIVIDADES 2017

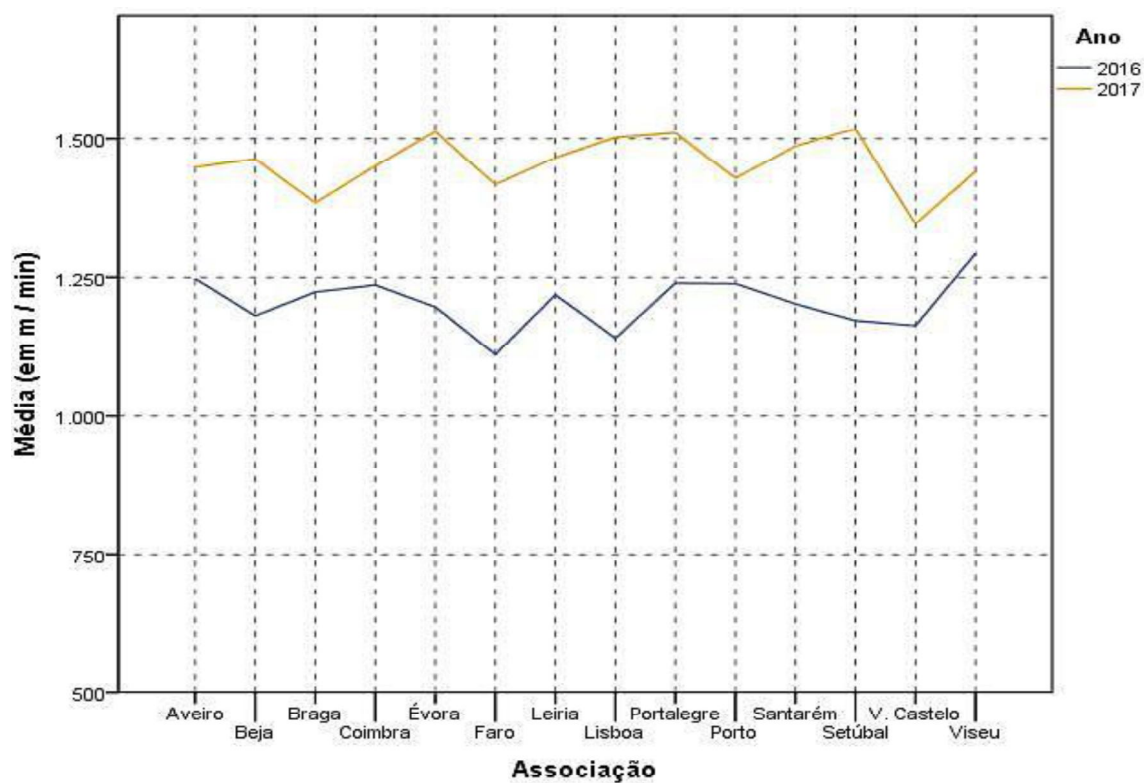
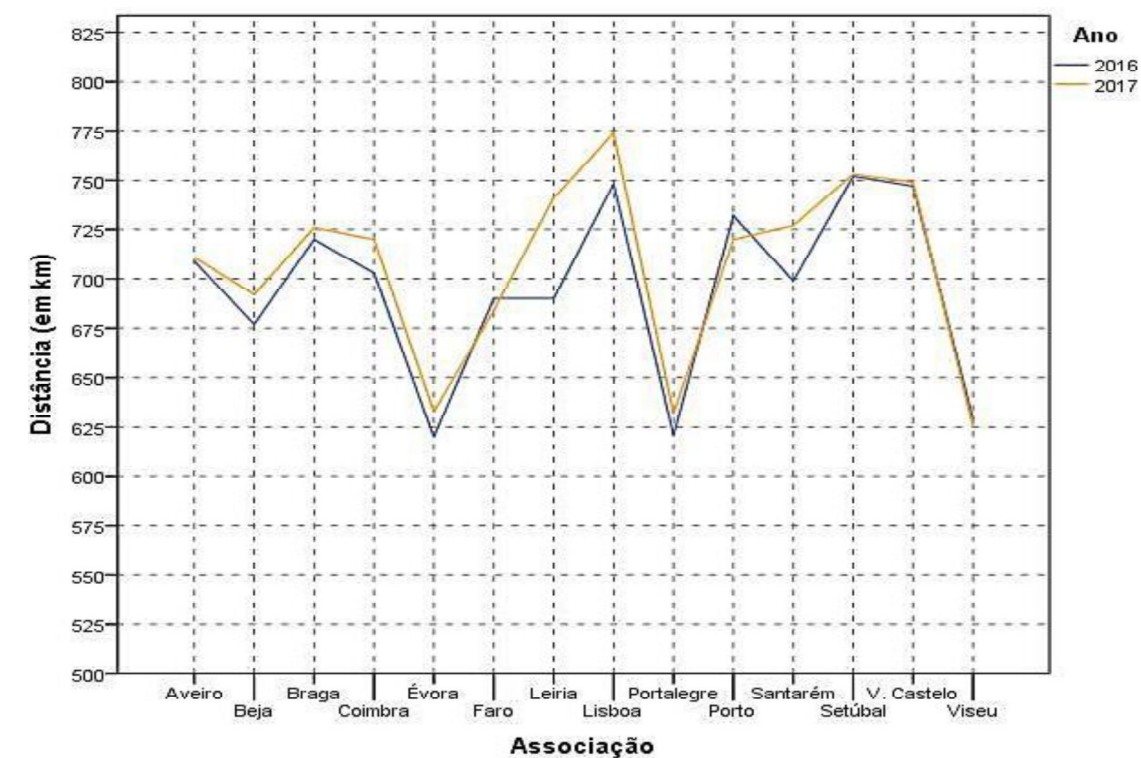



## FEDERAÇÃO PORTUGUESA DE COLUMBOFILIA - RELATÓRIO DE ATIVIDADES 2017

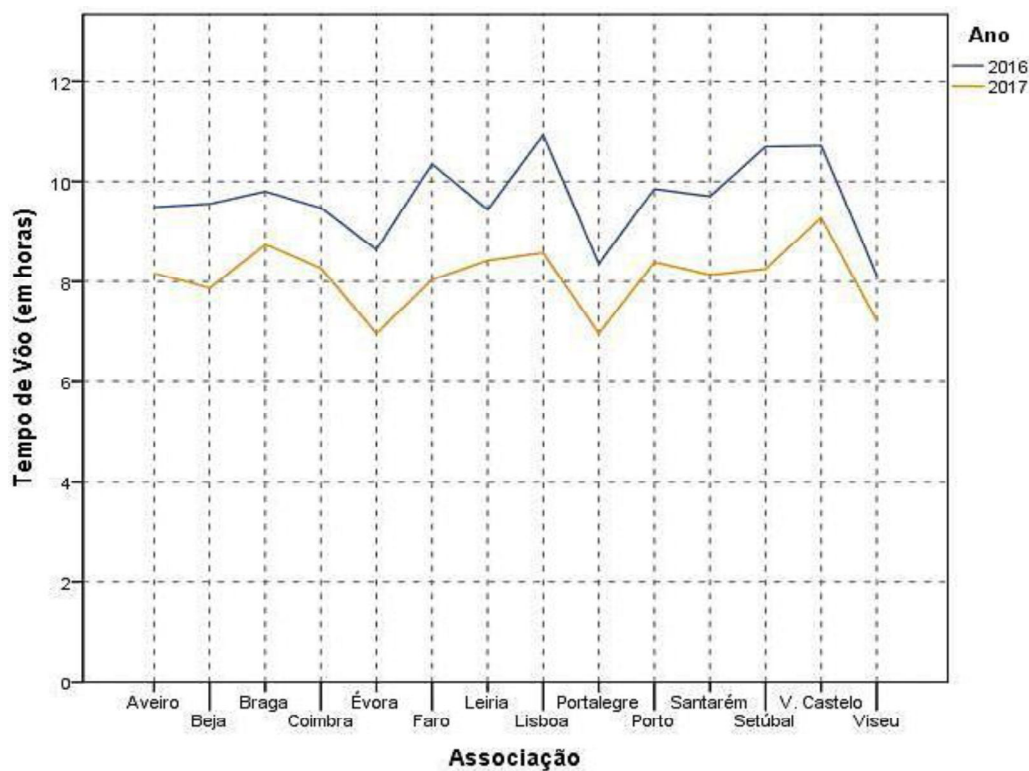

Entendeu-se interessante verificar o comportamento dos mesmos parâmetros tendo como ponto de partida os seguintes grupos de Associações.

Para esse efeito criaram-se quatro grupos correspondendo ao seguinte critério: Norte, Centro Norte, Centro Sul e Sul.

Grupo 1	Grupo 2	Grupo 3	Grupo 4
V. do Castelo	Aveiro	Leiria	Évora
Braga	Coimbra	Lisboa	Beja
Porto	Viseu	Portalegre	Faro
-	-	Santarém	-
-	-	Setúbal	-



## FEDERAÇÃO PORTUGUESA DE CUMBOFILIA - RELATÓRIO DE ATIVIDADES 2017

### ACD Viana do Castelo + ACD Braga + ACD Porto

Parâmetros	Mínimo	Máximo	Média	Diferença Máx-Min	Desvio padrão
Tempo de Voo (min) 2016	588	643	607,33	55	30,925
Tempo de Voo (min) 2017	503	556	527,67	53	26,690
Distância (km) 2016	720	747	733,00	27	13,528
Distância (km) 2017	720	749	731,67	29	15,308
Média (mt / min) 2016	1162,699	1238,420	1208,21	75,721	40,114
Média (mt / min) 2017	1346,719	1429,937	1387,15	83,218	41,658

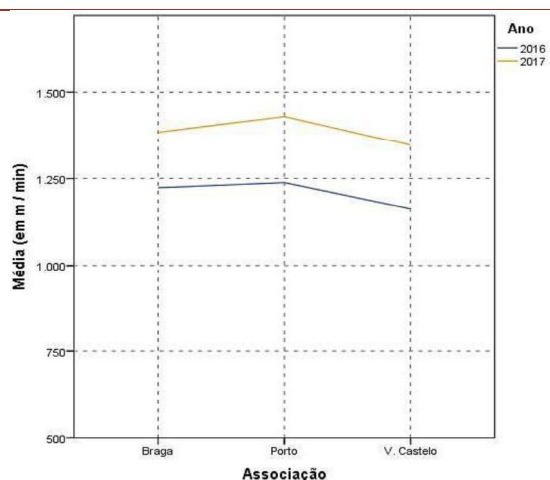
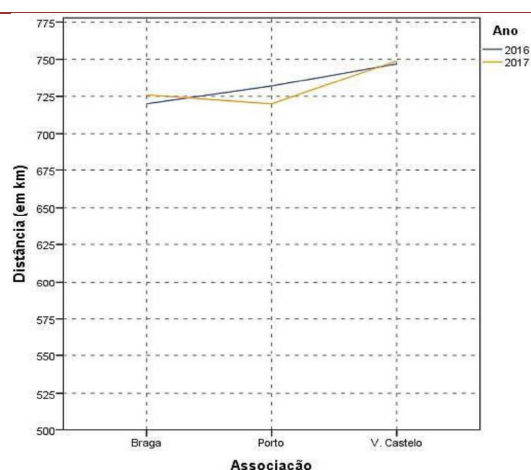
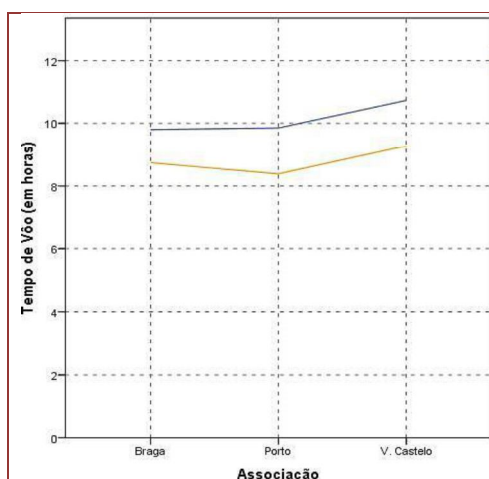





## FEDERAÇÃO PORTUGUESA DE COLUMBOFILIA - RELATÓRIO DE ATIVIDADES 2017

### ACD Aveiro + ACD Coimbra + ACD Viseu

Parâmetros	Mínimo	Máximo	Média	Diferença Máx-Min	Desvio padrão
Tempo de Voo (min) 2016	487	569	541,33	82	47,057
Tempo de Voo (min) 2017	433	496	473,00	63	34,771
Distância (km) 2016	629	709	680,33	80	44,557
Distância (km) 2017	625	720	685,33	95	52,444
Média (mt / min) 2016	1235,913	1292,419	1258,53	56,506	29,891
Média (mt / min) 2017	1441,706	1451,797	1447,71	10,091	5,316

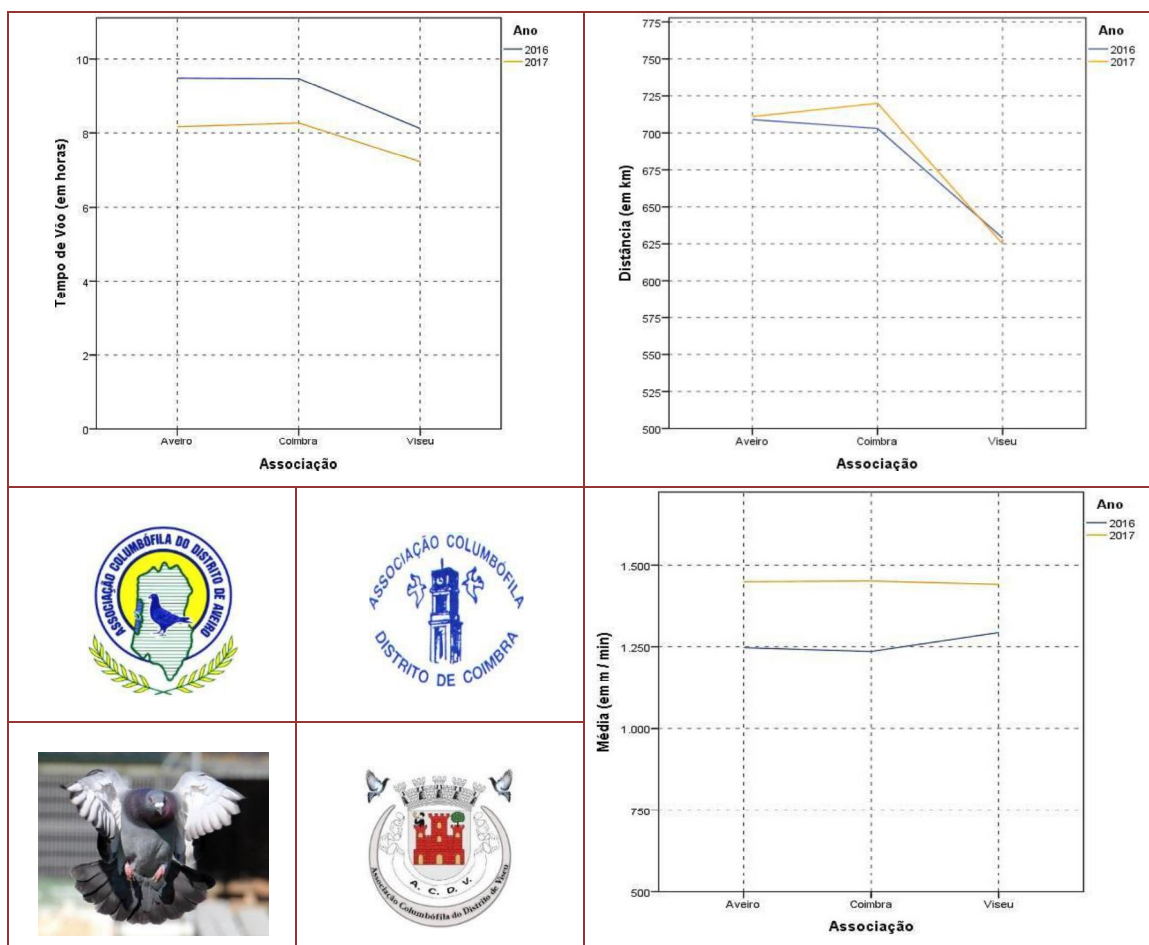



## FEDERAÇÃO PORTUGUESA DE COLUMBOFILIA - RELATÓRIO DE ATIVIDADES 2017

### ACD Leiria + ACD Santarém + ACD Portalegre + ACD Lisboa + ACD Setúbal

Parâmetros	Mínimo	Máximo	Média	Diferença Máx-Min	Desvio padrão
Tempo de Voo (min) 2016	501	656	589,40	155	62,488
Tempo de Voo (min) 2017	418	514	484,00	96	38,190
Distância (km) 2016	621	752	702,00	131	53,221
Distância (km) 2017	632	774	725,40	142	54,985
Média (mt / min) 2016	1140,259	1239,597	1194,470	99,338	39,178
Média (mt / min) 2017	1466,853	1517,805	1496,936	50,952	20,354

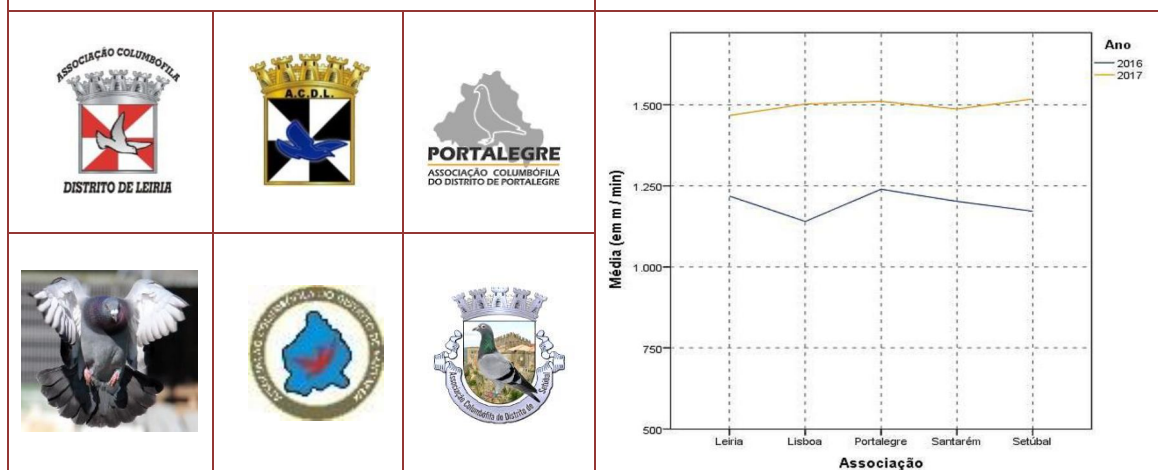
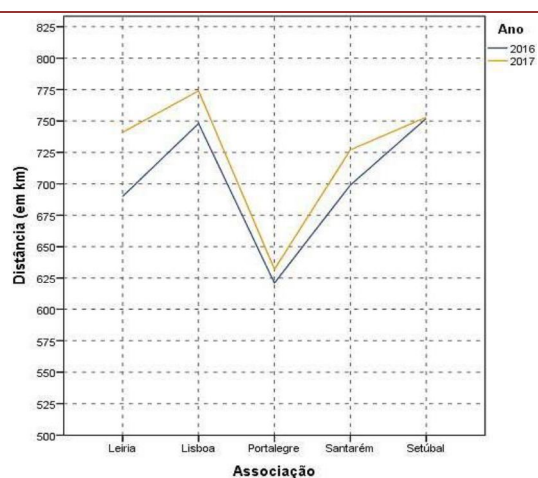
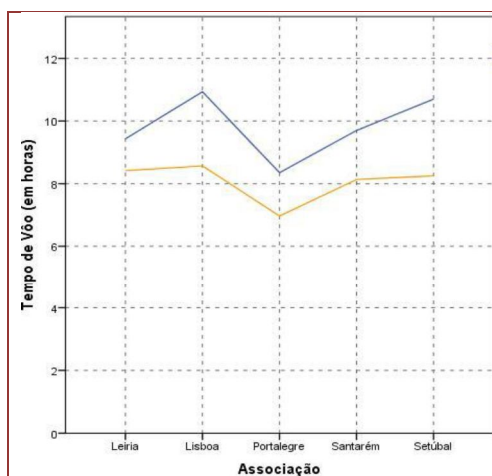



## FEDERAÇÃO PORTUGUESA DE COLUMBOFILIA - RELATÓRIO DE ATIVIDADES 2017

### ACD Évora + ACD Beja + ACD Faro

Parâmetros	Mínimo	Máximo	Média	Diferença Máx-Mín	Desvio padrão
Tempo de Voo (min) 2016	518	621	570,67	103	51,540
Tempo de Voo (min) 2017	418	482	457,33	64	34,429
Distância (km) 2016	620	690	662,33	70	37,233
Distância (km) 2017	633	692	669,67	59	32,005
Média (mt / min) 2016	1110,614	1196,542	1162,615	85,928	45,726
Média (mt / min) 2017	1418,637	1512,913	1465,276	94,276	47,145

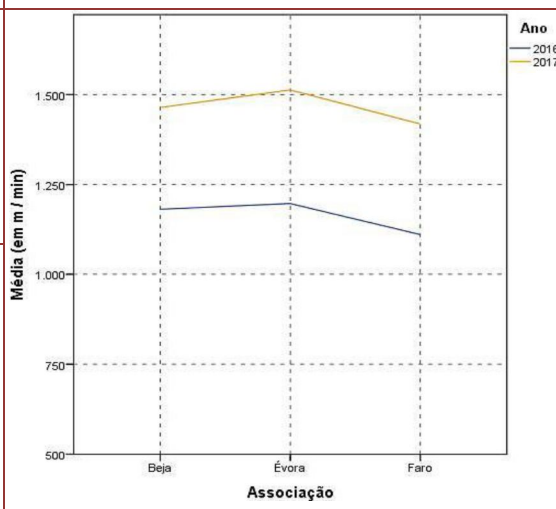
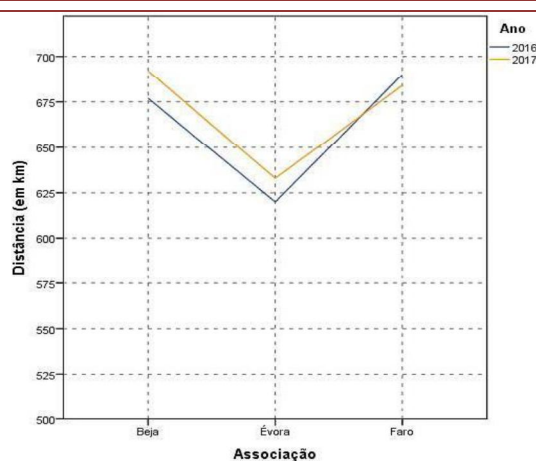
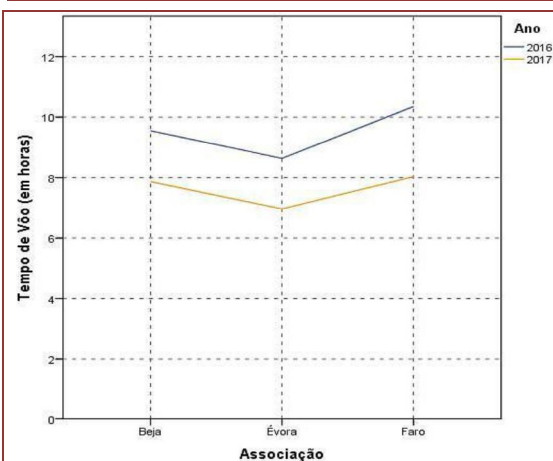



## FEDERAÇÃO PORTUGUESA DE COLUMBOFILIA - RELATÓRIO DE ATIVIDADES 2017

Com base nos mesmos parâmetros analisemos agora as diferenças verificadas, por associação, entre a prova de 2017 e a de 2016.

	Dif. Tempo Voo (min) 2017-2016	Dif. Distância (km) 2017-2016	Dif. Média (mt/min) 2017-2016
Aveiro	-79	2	202,394
Beja	-101	15	283,587
Braga	-64	6	161,282
Coimbra	-72	17	215,884
Évora	-100	13	316,371
Faro	-139	-6	308,023
Leiria	-61	51	248,230
Lisboa	-142	26	362,074
Portalegre	-83	11	271,086
Porto	-88	-12	191,517
Santarém	-94	28	284,779
Setúbal	-147	1	346,158
V. Castelo	-87	2	184,020
Viseu	-54	-4	149,287

### Do ponto de vista organizacional

Toda a estrutura associativa desempenhou um papel relevante na organização e realização das provas. A Federação empenhou-se igualmente para que todos os aspetos inerentes às várias fases decorressem com elevada eficiência, destaque para a Direção, em especial para o coordenador desportivo, o meteorologista e os funcionários.

Nota positiva para o entendimento gerado entre Associações para o transporte comum dos pombos às provas nacionais de fundo.





## FEDERAÇÃO PORTUGUESA DE COLUMBOFILIA - RELATÓRIO DE ATIVIDADES 2017

### Alguns dados sobre as provas nacionais de fundo:

#### ▪ Coordenador F.P.C.

Coordenador Desportivo	Almerindo Mota (DIRIGENTE DA F.P.C.)
------------------------	--------------------------------------

#### ▪ Coordenadores e delegados associativos

Associação	Coordenador	Delegado
Aveiro	Pedro Soares / Pedro Pires	Fernando Joaquim Silva
Beja	Rogério Ricardo	António Costa
Braga	Alexandre Marques	António José Ferreira
Coimbra	Jorge Monteiro / Nuno Cascão	Carlos Alberto Arieira
Évora	Roberto Letras / Alfredo Latas	José Inácio B Picanço
Faro	César Lourenço / Rui Emidio	Bruno Miguel Sousa
Leiria	José Manuel Leal / J. Felizardo	Fernando Alves
Lisboa	Carlos Teixeira / José M Cardoso	João Rufino
Portalegre	João Dona / P Barradas / J P Valente	Carlos Alberto C Alves
Porto	Arnaldo Palmeira / Paulo Sampaio	Venâncio Artur Valente
Santarém	José Monteiro	Manuel Silva Ideia
Setúbal	Pedro Almeida	António Ilídio Parreira
Viana	Jorge Rêgo	Carlos Alberto Arieira
Viseu	Francisco Aires Cardoso	

#### ▪ Pombos inscritos, enviados e meios de transporte mobilizados

Valência Del Cid – 20 de Maio de 2017					
Associação	Nº Pombos Inscritos	Nº Pombos Enviados	Diferença PI e PE	Nº Caixas Previstas	Camiónes Utilizados
Aveiro	10.446	9.649	- 797	516	2
Beja	2.100	1.888	- 212	94	1
Braga	5.373	4.068	-1.305	264	1
Coimbra	1.260	1.334	+ 74	-	Viana
Évora	2.370	2.329	- 41	95	1
Faro	3.683	3.120	- 563	177	1
Leiria	2.400	1.805	- 595	160	1
Lisboa	5.100	4.615	- 485	260	1
Portalegre	2.075	1.325	- 750	83	Évora
Porto	11.400	11.407	+ 7	720	3
Santarém	4.000	3.602	- 888	200	1
Setúbal	2.500	1.673	- 827	170	1
Viana	3.620	1.191	- 1.429	181	1
Viseu	300	344	+ 44	-	Viana
<b>Total</b>	<b>56.627</b>	<b>48.350</b>	<b>- 8.277</b>	<b>2.920</b>	<b>14</b>





## FEDERAÇÃO PORTUGUESA DE COLUMBOFILIA - RELATÓRIO DE ATIVIDADES 2017

VALÊNCIA – 20 DE MAIO 2017

### Pombos Inscritos Vs pombos Encestados

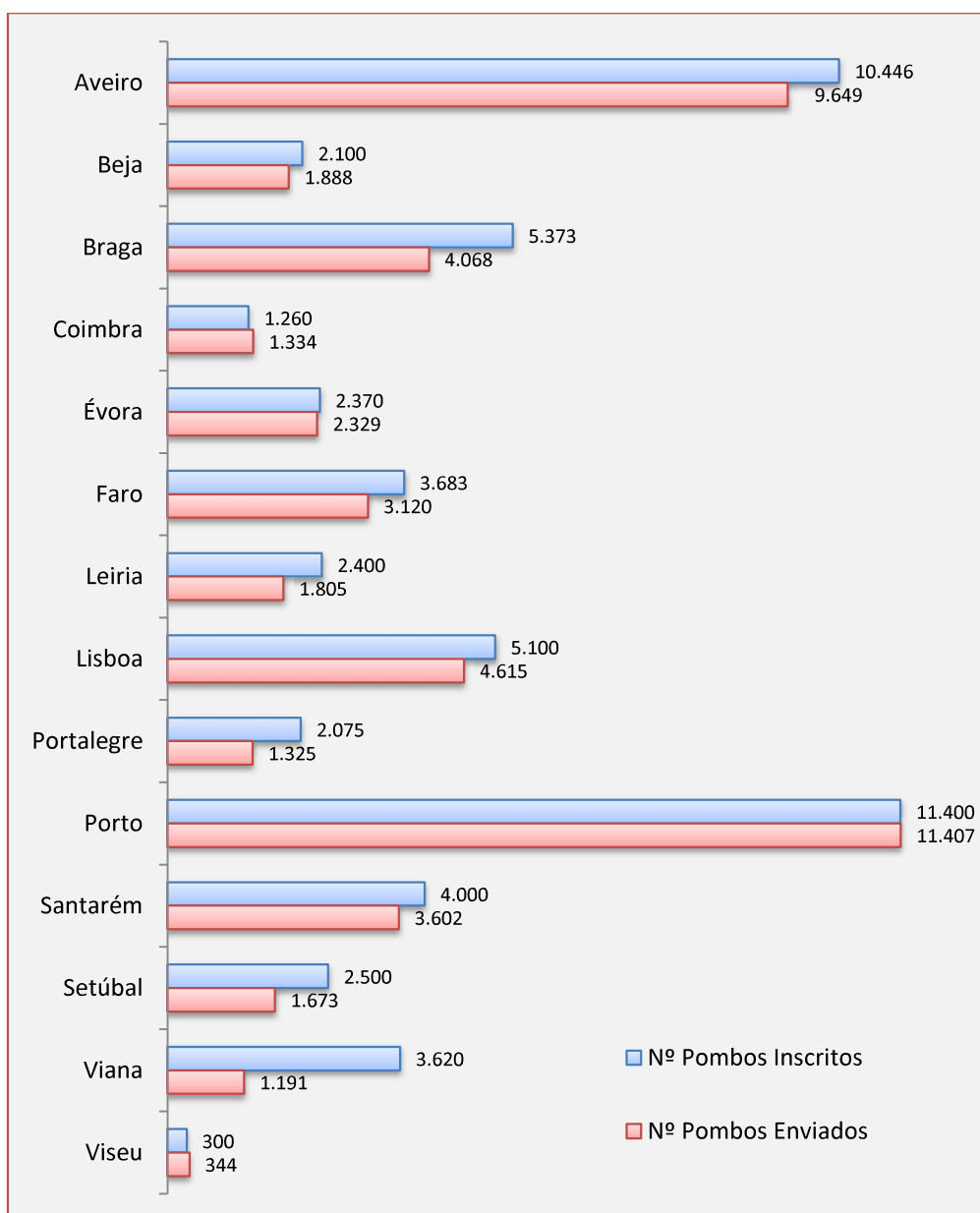



## FEDERAÇÃO PORTUGUESA DE COLUMBOFILIA - RELATÓRIO DE ATIVIDADES 2017

VALÊNCIA – 20 DE MAIO 2017

### Diferença entre Pombos Inscritos e Pombos Enviados

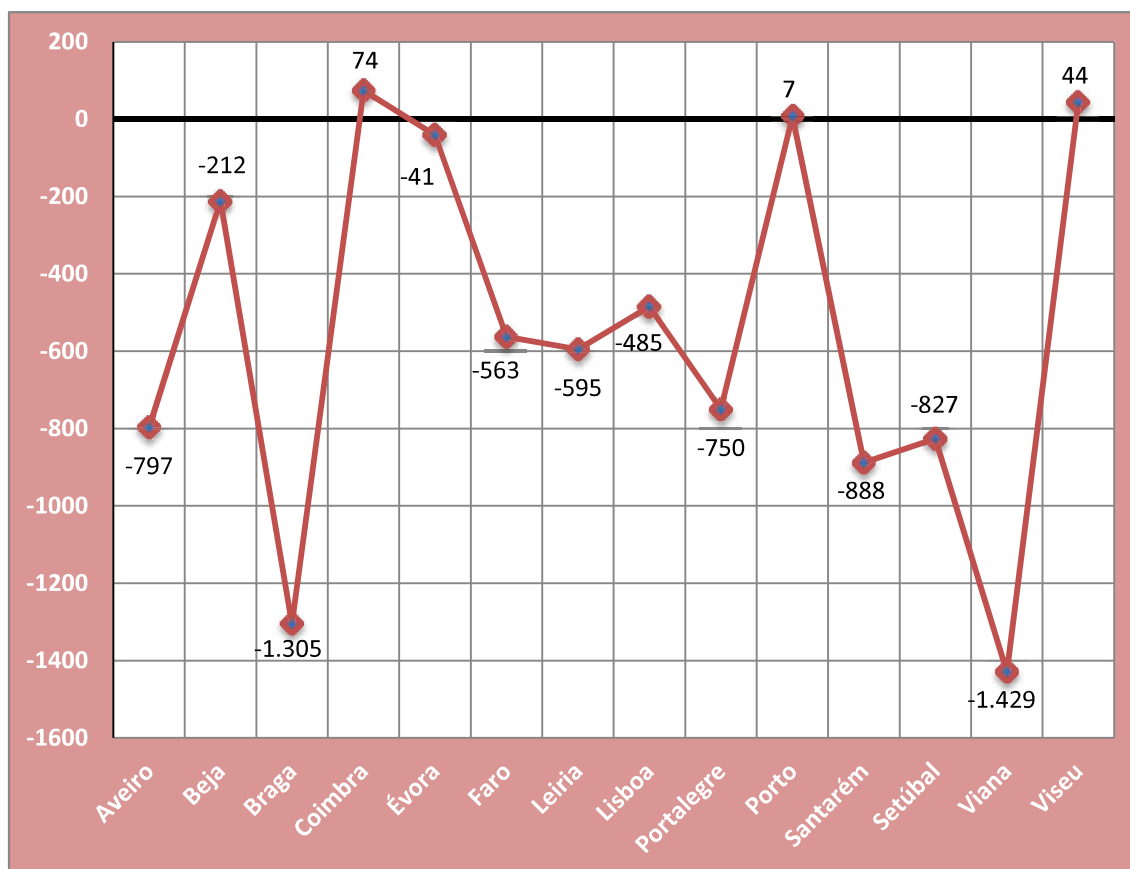



## FEDERAÇÃO PORTUGUESA DE CUMBOFILIA - RELATÓRIO DE ATIVIDADES 2017

VALÊNCIA – 20 DE MAIO 2017

### Participação Associativa na Prova Nacional de Fundo

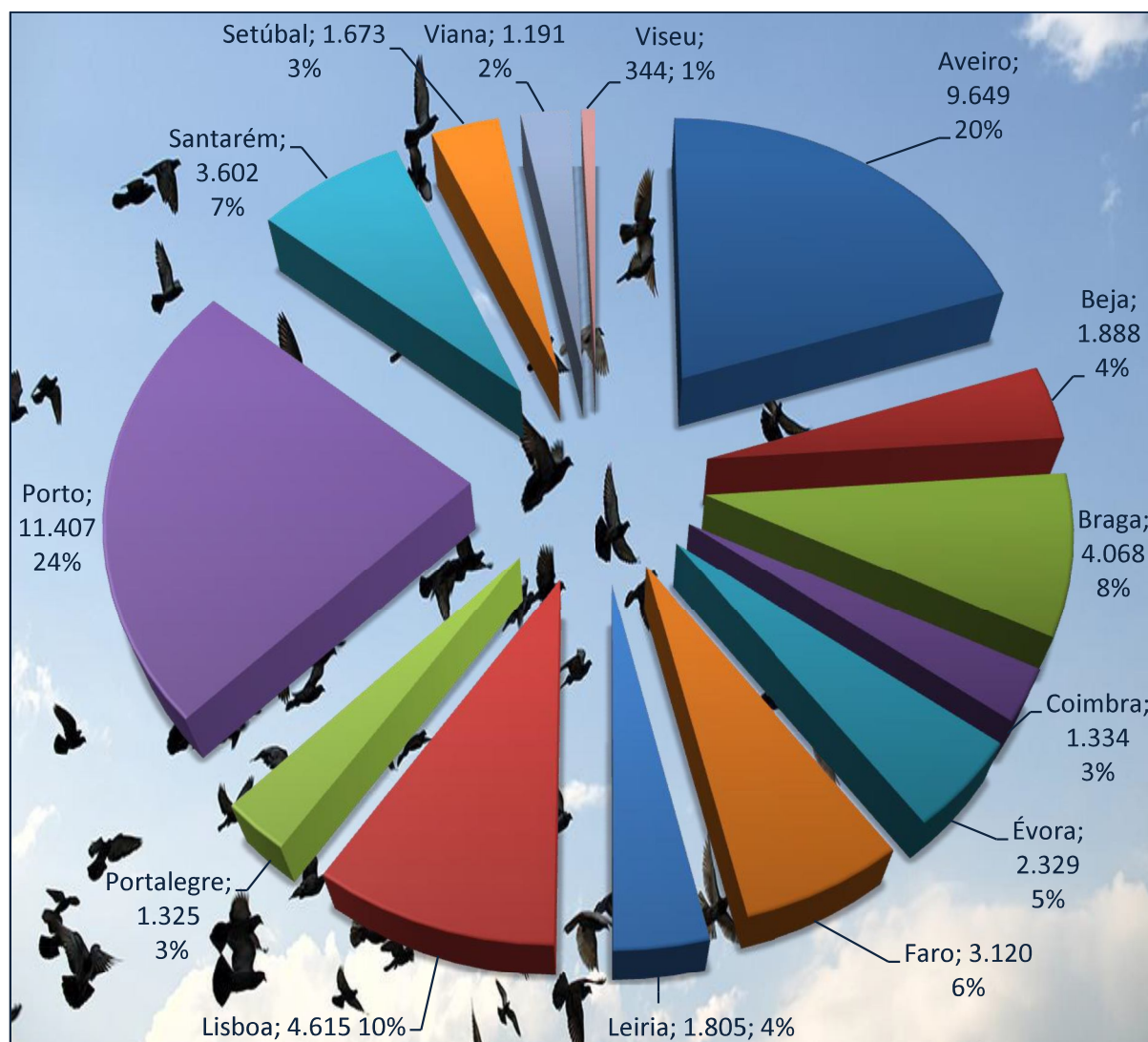





## FEDERAÇÃO PORTUGUESA DE CUMBOFILIA - RELATÓRIO DE ATIVIDADES 2017

---

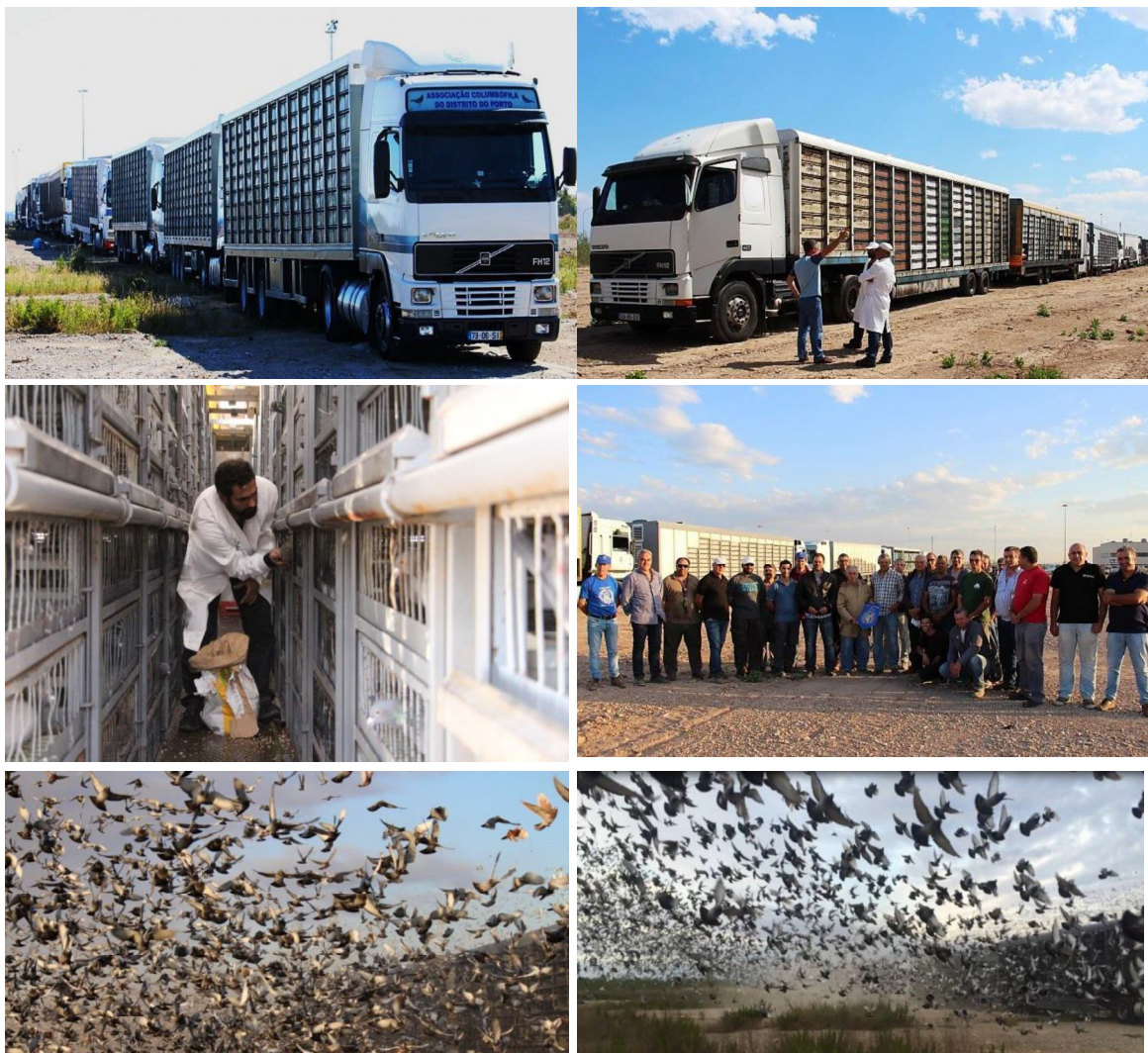



## FEDERAÇÃO PORTUGUESA DE CUMBOFILIA - RELATÓRIO DE ATIVIDADES 2017

### CLASSIFICAÇÕES

#### Provas Nacionais de Fundo - Campeonato do Columbófilo

##### Classificação Nacional

Class.	Anilha	Sócio	Nome	Distrito	Chegada	Média	Pontos
1º	5404139/15	53259	Mira e Piedade	Setúbal	14:45:59	1517,805	19815
2º	5416144/15	56779	Sol Nascente / B	Setúbal	14:47:07	1513,081	19814
3º	5344500/15	23537	José Carlos C. Miguens	Évora	13:28:26	1512,913	19813
4º	4335336/14	55190	Caldeira & Morais	Portalegre	13:28:34	1510,683	19812
5º	5399110/15	26428	Cipriano Mendes Buraco	Portalegre	13:45:58	1504,571	19811
6º	5264021/15	11364	António Jorge Paulino	Lisboa	15:04:55	1502,333	19810
7º	5206386/15	54058	Cachopas & Madeira	Évora	13:53:01	1500,219	19809
8º	4250094/14	57909	Asas da Chã	Lisboa	14:58:12	1499,782	19808
9º	5267150/15	57948	Rodrigo M. L. Godinho	Portalegre	13:48:38	1495,617	19807
10º	3347108/13	26428	Cipriano Mendes Buraco	Portalegre	13:48:49	1494,799	19806

#### Provas Nacionais de Fundo - Campeonato do Pombo Ás

##### Classificação Nacional

Class.	Anilha	Sócio	Nome	Distrito	Chegada	Média	Pontos
1º	5404139/15	53259	Mira e Piedade	Setúbal	14:45:59	1517,805	23226
2º	5416144/15	56779	Sol Nascente / B	Setúbal	14:47:07	1513,081	23225
3º	5344500/15	23537	José Carlos C. Miguens	Évora	13:28:26	1512,913	23224
4º	4335336/14	55190	Caldeira & Morais	Portalegre	13:28:34	1510,683	23223
5º	5399110/15	26428	Cipriano Mendes Buraco	Portalegre	13:45:58	1504,571	23222
6º	5264021/15	11364	António Jorge Paulino	Lisboa	15:04:55	1502,333	23221
7º	5206386/15	54058	Cachopas & Madeira	Évora	13:53:01	1500,219	23220
8º	4250094/14	57909	Asas da Chã	Lisboa	14:58:12	1499,782	23219
9º	5267150/15	57948	Rodrigo M. L. Godinho	Portalegre	13:48:38	1495,617	23218
10º	5333461/15	23537	José Carlos C. Miguens	Évora	13:33:26	1495,048	23217





## FEDERAÇÃO PORTUGUESA DE COLUMBOFILIA - RELATÓRIO DE ATIVIDADES 2017

### Classificação por Distrito

#### Campeonato do Columbófilo e do Pombo Ás

AVEIRO						
Class.	Anilha	Sócio	Nome	Chegada	Média	Pontos
1º	5017951/15	37080	Abílio José Ferreira Almeida	14:40:38	1449,654	3007
2º	5030076/15	58105	Joca Pigeons Race	14:41:56	1449,640	3006
3º	4048930/14	33144	António Manuel Silva Oliveira	14:44:51	1448,897	3005
BEJA						
1º	1483160/11	15139	Manuel Rosa Ramos Batista	14:22:57	1464,278	1500
2º	3481561/13	54023	Os Benitos	14:04:07	1445,437	1499
3º	5330321/15	51277	João Mimoso & Filho	14:22:21	1430,950	1498
BRAGA						
1º	4373981/14	50855	Pedro & Miguel	15:14:21	1384,803	1232
2º	5227500/15	49645	Manuel Cunha Lopes	15:18:11	1370,528	1231
3º	4375018/14	15860	Aníbal Moreira Pereira	15:21:23	1369,742	1230
COIMBRA						
1º	4244242/14	29943	José António Neto Fernandes	14:46:09	1451,797	435
2º	4390653/14	56544	Tavares & Banha	14:48:11	1439,531	434
3º	2478910/12	56544	Tavares & Banha	14:53:27	1424,472	433
ÉVORA						
1º	5344500/15	23537	José Carlos C. Miguens	13:28:26	1512,913	1500
2º	5206386/15	54058	Cachopas & Madeira	13:53:01	1500,219	1499
3º	5332259/15	45774	Rogério Joaquim S. Ourives	13:45:18	1493,490	1498
FARO						
1º	5365016/15	8913	Domingos M. S. Campinas	14:32:03	1418,637	2651
2º	3459306/13	12888	José Sabino Gregório	14:58:27	1408,350	2650
3º	3186021/13	12803	Álvaro J. Sousa Fernandes	15:04:17	1346,943	2649
LEIRIA						
1º	3334170/13	52961	Martinho & Vasco	14:55:30	1466,853	600
2º	4453684/14	52961	Martinho & Vasco	14:56:10	1464,921	599
3º	4210288/14	48007	Romeu Santos Cordeiro	14:52:53	1460,728	598
LISBOA						
1º	5264021/15	11364	António Jorge Paulino	15:04:55	1502,333	1419
2º	4250094/14	57909	Asas da Chã	14:58:12	1499,782	1418
3º	2261458/12	10527	Nuno Manuel Vieira Mira	15:12:32	1487,177	1417



## FEDERAÇÃO PORTUGUESA DE COLUMBOFILIA - RELATÓRIO DE ATIVIDADES 2017

PORTALEGRE						
Class.	Anilha	Sócio	Nome	Chegada	Média	Pontos
1º	4335336/14	55190	Caldeira & Morais	13:28:34	1510,683	500
2º	5399110/15	26428	Cipriano Mendes Buraco	13:45:58	1504,571	499
3º	5267150/15	57948	Rodrigo M. Lopes Godinho	13:48:38	1495,617	498
PORTO						
1º	3404216/13	7048	António Domingues Silva	14:53:51	1429,937	3644
2º	5101759/15	5302	António José Coimbra Tavares	14:58:44	1427,925	3643
3º	5185807/15	153	Adriano Antero S. Monteiro	14:56:25	1424,062	3642
SANTARÉM						
1º	3470887/13	35111	Luís Filipe Duarte M Pedreira	14:38:54	1487,006	1400
2º	6439461/16	58018	Sobrinca / B	14:31:40	1478,623	1399
3º	4303992/14	54772	António José Ferreira Branco/B	14:37:52	1474,373	1398
SETÚBAL						
1º	5404139/15	53259	Mira e Piedade	14:45:59	1517,805	1250
2º	5416144/15	56779	Sol Nascente / B	14:47:07	1513,081	1249
3º	3292147/13	41348	Fundo & Silva	15:06:07	1459,830	1248
VIANA DO CASTELO						
1º	4427119/14	8285	Moisés Costa	15:46:12	1346,719	597
2º	5423342/15	8497	Sérgio Eduardo F Pereira	15:42:44	1345,678	596
3º	5510146/15	46315	Gil Manuel Cunha Novo	15:51:26	1342,739	595
VISEU						
1º	5436883/15	36274	Mário Nuno Duarte Carapito	13:43:32	1441,706	80
2º	4517827/14	32332	Carlos Alberto Jesus Santos	13:45:12	1439,180	79
3º	4315322/14	32332	Carlos Alberto Jesus Santos	13:50:50	1420,789	78

